

Nýtovací matice ocelové RÁDLOVANÉ - plochá hlava

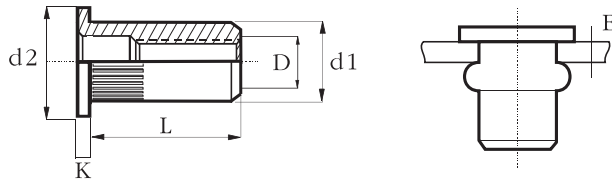

D	E	L	d1	vrták	K	d2
M4	0,25 - 3,00	9,75	5,00	5,10	1,00	7,50
M5	0,25 - 3,00	9,50	6,00	6,10	1,00	9,00
M6	0,50 - 3,00	14,50	8,90	9,10	1,50	13,00
M8	0,50 - 3,00	16,50	10,90	11,10	1,50	16,00
M10	0,50 - 3,50	19,50	13,00	13,10	1,70	19,00

Nýtovací matice ocelové RÁDLOVANÉ - zapuštěná hlava

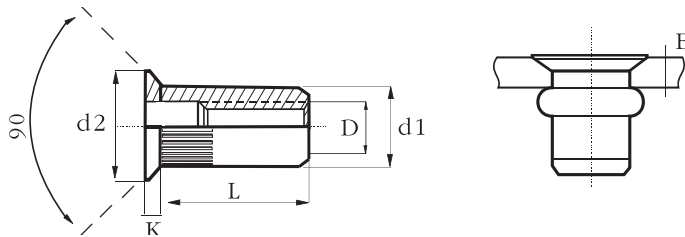

D	E	L	d1	vrták	d2
M4	0,50 - 2,00	10,40	6,30	6,40	6,70
M5	0,50 - 3,00	11,50	7,10	7,20	7,90
M6	0,50 - 3,00	14,50	9,50	9,60	10,20
M8	0,80 - 4,50	16,00	10,50	10,60	11,30

Nýtovací matice NEREZ - plochá hlava

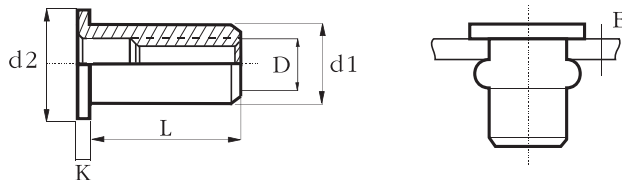

D	E	L	d1	vrták	K	d2
M4	0,25 - 2,00	10,00	6,00	6,10	1,00	9,00
M5	0,50 - 3,00	12,00	7,00	7,10	1,00	10,00
M6	0,50 - 3,00	14,50	9,00	9,10	1,50	13,00
M8	0,50 - 3,00	16,00	11,00	11,10	1,50	15,00